

INSTALACJA WOD-KAN

••• - istniejące plony wod-kan

HPØ25 - projektowane hydranty p.poż. Ø25

W.Z. - projektowane przewody wodociągowe

15% W.C. - projektowane przewody skroplin w stropie wodwieszonym korytarza - oddział "W" i "P"

ODDZIAŁ "P"

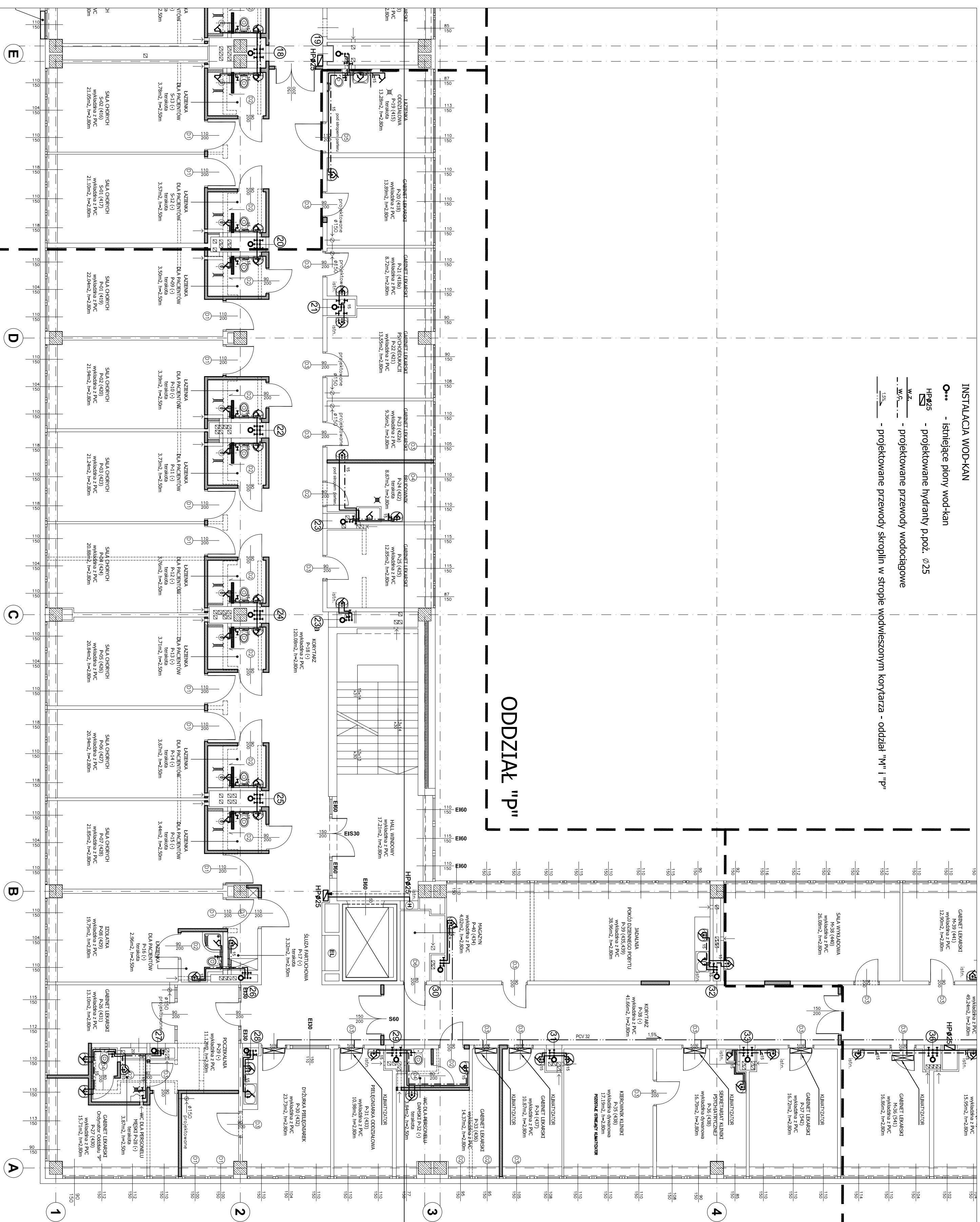

Projektowane ściany
Ściany do wyburzenia

temat:		PHU BUDOMEX 92-413 Łódź, ul. Tatrzańska 21a	
adres:		PROJEKT BUDOWLANY PRZEBUDOWY BUDYNKU B-1 CENTRALNEGO SZPITALA KLINICZNEGO Łódź, ul. Czechosłowska 8/10	
inwestor:		SAMODZIELNY PUBLICZNY ZAKŁAD OPIEKI ZDROWOTNEJ CENTRALNY SZPITAL KLINICZNY Łódź, ul. Czechosłowska 8/10	
projektant:		TADEUSZ PSKIT upr. proj. nr 78/72/km	
sprawdzający:		TADEUSZ IZYDORCZYK upr. proj. nr 20/71/km	
opracowanie:		WOD-KAN	
branża:		R Z U T 1. P I E T R A	
rysunek:		(oddział "P")	
data:		grudzień 2015	skala 1:100
		nr rys.: 3	